

scouts



año XI,

núm. 40

octubre - diciembre

2001



JAMBOREE
SHARE OUR WORLD, SHARE OUR CULTURES

20th WORLD SCOUT JAMBOREE

falta sólo un año

THAILAND, 2003

28 December / Decembre - 8 January / Janvier 2003

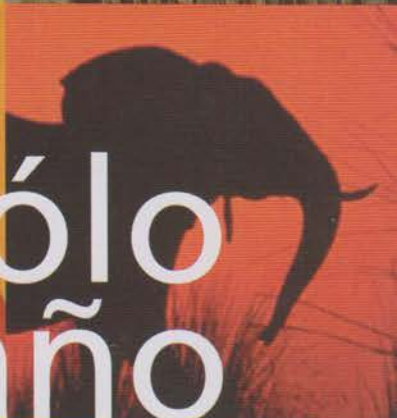

REVISTA DE DISTRIBUCIÓN GRATUITA A LA MEMBRÍA



Esta es la promesa scout que escribió originalmente Baden-Powell:

On my honour
I promise that I will do my best,
to do my duty to God and the King,
to help other people all the time,
to obey the Scout Law.

**Prepárate para el día de la promesa,
el 22 de febrero!**

En 1998 cuando la policía inglesa aprehendió al dictador Augusto Pinochet en Londres, la situación diplomática estuvo tensa entre los dos países y poco antes del Jamboree Mundial en Chile se pensó en suspender la participación de la delegación británica al campamento scout, sin embargo la organización y los scouts chilenos apoyaron la participación de sus hermanos y de su seguridad. Como gesto de bienvenida se colocaron las banderas de Chile y del Reino Unido juntas durante todo el evento, considerando que en estos eventos se colocan en orden alfabético.



La tercera parte de los scouts del mundo profesan la religión musulmana.

Robert Baden-Powell y su esposa Olave nacieron en la misma fecha, el 22 de febrero, pero sabías que su hijo Peter nació el 30 de octubre, misma fecha que su esposa Carine. Lo que sí me parece increíble es que su hija Betty nació el 16 de abril, misma fecha que su esposo Gervas Clay.



En México
estaban
registrados
1,105
miembros de
la A.S.M.A.C.
en el año de
1939.

¿Quién dibujó esta tarjeta?,
deberás leerla en Inglés.

Cordial Thanks

from the

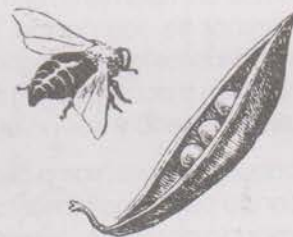

¿Quién fue la primera secretaria de los Scouts?
Margaret MacDonald fue contratada el 12 de noviembre de 1907, atendía el primer despacho de la revista semanal *The Scout* y ayudaba a Baden-Powell a atender su correspondencia, que para 1908 llegaba por miles a la redacción. Quien pagaba su salario era la editorial Arthur Pearson Ltd.



En esta fotografía aparece Lady Baden-Powell en su visita a las Guías de México en 1964, en esa ocasión estuvo en Ciudad Madero y en Tampico, Tamaulipas.

En 1957 se inauguró el primer centro mundial de la organización Guía, se llama "Our Cabaña" y se encuentra en Cuernavaca, Morelos; para ese entonces ya habían 3 millones de miembros en la organización mundial Guía, los otros centros se encuentran en la India, Suiza e Inglaterra.

La reina Beatriz de Holanda en la inauguración del Jamboree Scout Mundial en 1995 leyó el mismo discurso que pronunciara su abuela en la ceremonia de inauguración del Jamboree Mundial en 1937 en este mismo país.

En 1992 se registraron 1,444 miembros del clan de precursoras y 2,502 miembros del clan de rovers, y representaron el 4.22% y el 2.44% respectivamente de la membresía total de la ASMAC.

Desde que apareció una foto de la tropa scout de la Isla de San Cristóbal (una de las Galápagos) en la revista *National Geographic* en abril de 1999, con un pie de foto que platicaba sobre sus proyectos de limpieza de costas y erradicación de plagas, han recibido apoyo económico de varios norteamericanos y de ciudadanos europeos particulares, para seguir sus proyectos; es más, pronto podrán usar uniforme ya que sólo usan pañoleta para identificarse como scouts, porque carecen de recursos económicos. ☘

Espero tus comentarios sobre esta sección
en: scouismexico@iserve.net.mx

